

PLANTA DE CAB. POÇO
CASA DE MÁQUINAS

CORTE F.F

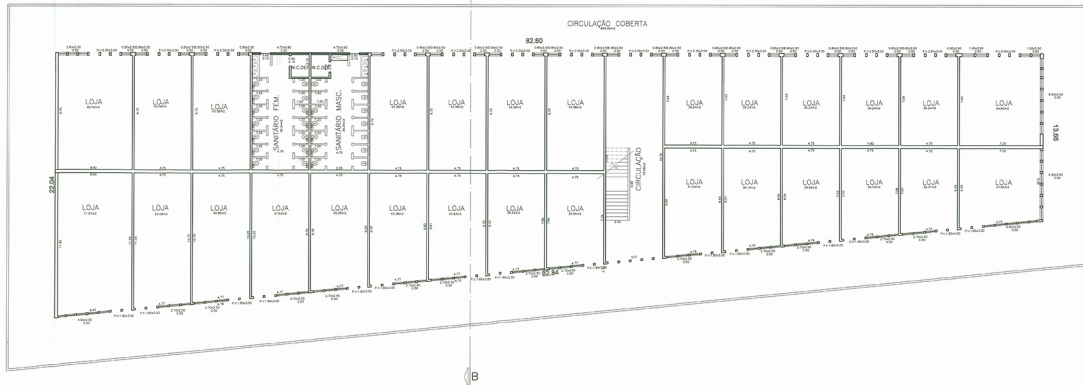

sem escala



NOTA -
 1- LOCALIZAR QUE O PRESENTE PROJETO ENQUADA SE SOB-
 FUNDOS DOS ARTIGOS 129 AO 133 DA LEI 1418/04
 2- EXIBIR QUE O PRESENTE PROJETO ATENDE AS DISPOSIÇÕES DAS
 NORMAS DA ABNT E DA LEGISLAÇÃO ESPECÍFICA DO SECTOR FEDERAL,
 TENDO-SE SE FEITO A NECESSÁRIA ADEQUAÇÃO À LEGISLAÇÃO ESPECÍFICA

- OBSERVAÇÕES**
- 1- A implantação e construção dos equipamentos devem obedecer ao disposto no ART. 12, II, DO CÓDIGO DE ZONAMENTO;
 - 2- A ILUMINAÇÃO E VENTILAÇÃO SERÃO COMPLEMENTARES INTEGRALMENTE CONFORME C.O. S.M.T.
 - 3- TODOS MEIOS TEMA BARRAGEM METÉOROLÓGICA, NA ALTURA DE 2,00 METROS.
 - 4- OSBOS RELOCADOS DEVEM TER A MEDIDA DO VEDADO DESENVOLVIMENTO E MEIOS PARA PERMITIR TUDO NECESSÁRIO AO COZINHO E REFEITÓRIO
 - 5- AS REFEIÇÕES DEVERÃO SER RELOCADAS EM COZINHA

PRV. TENDRO MACK
 04/08

AMPLIAÇÃO E REFORMA DE PRÉDIO COMERCIAL
 USHOTEL E CONSULTO DE LOJAS

AGÊNCIA TENDRO PROJETORA DE ARQUITECTURA

AVENIDA BERA RIO -1001 X RUA MORAES BARROS -35

CENTRO PIRACIABA-SP

05 098 352 5/100

PROJ. ARQUITECTONICO

PROJ. ARQUITECTONICO

PROJ. ARQUITECTONICO

PROJ. ARQUITECTONICO

PROJ. ARQUITECTONICO

PROJ. ARQUITECTONICO

PROJ. ARQUITECTONICO

PROJ. ARQUITECTONICO

PROJ. ARQUITECTONICO

19 de Maio
 2006